



221 7120 5049

武

有限公司

村

39

项  
委  
项  
检  
报

保  
测  
保  
处  
监  
月  
二)

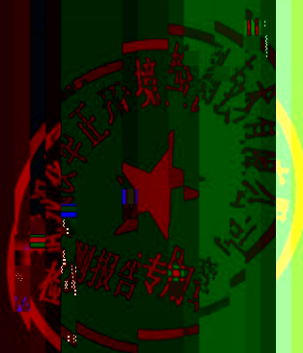



2007 年 12 月 25 日

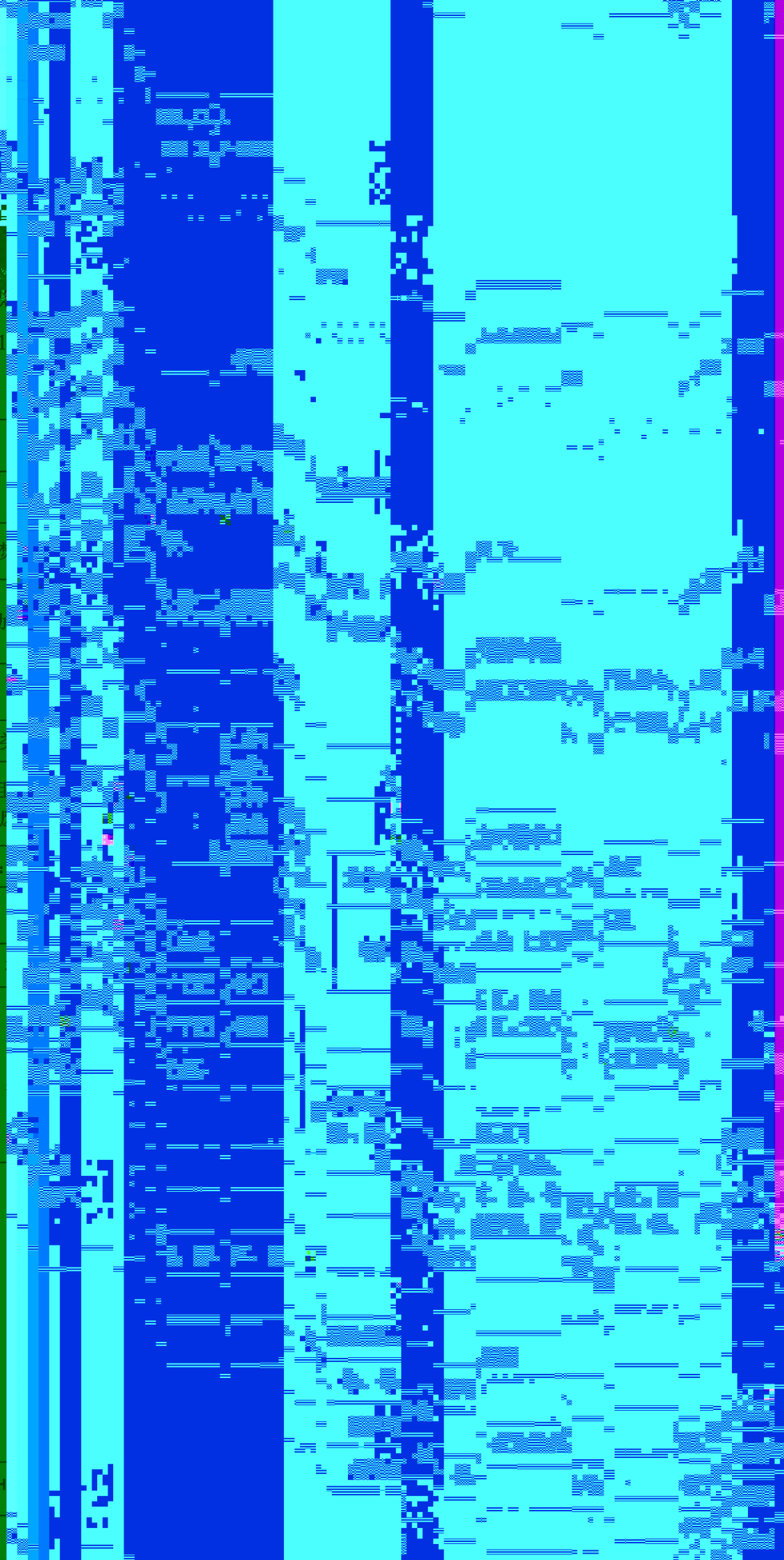



检测类别	检测项目
有组织排放废气	氮氧化物
	二氧化硫
	一氧化碳
	氯化氢

## 六、质量控制

- 1、严格执行各执行的质量保证。
- 2、所有监测仪器均在校验和维修。
- 3、严格按照标准方法进行。
- 4、为确保持续符合标准的全过程均按照标准进行。
- 5、样品采取、运输、保存等方式进行质量控制。
- 6、监测人员均经过培训并持证上岗。



ING CO. Fax, LT : 0 3590-4 3888	烟气流速 (m/s)	14.7	14.7	14.6	14.7	/	/
	烟气流量 (m³/h)	80035	80040	80021	80005	/	/
	二氧化硫实测排放浓度 (mg/m³)	1144	1068	1005	1000	/	/
	一氧化碳						

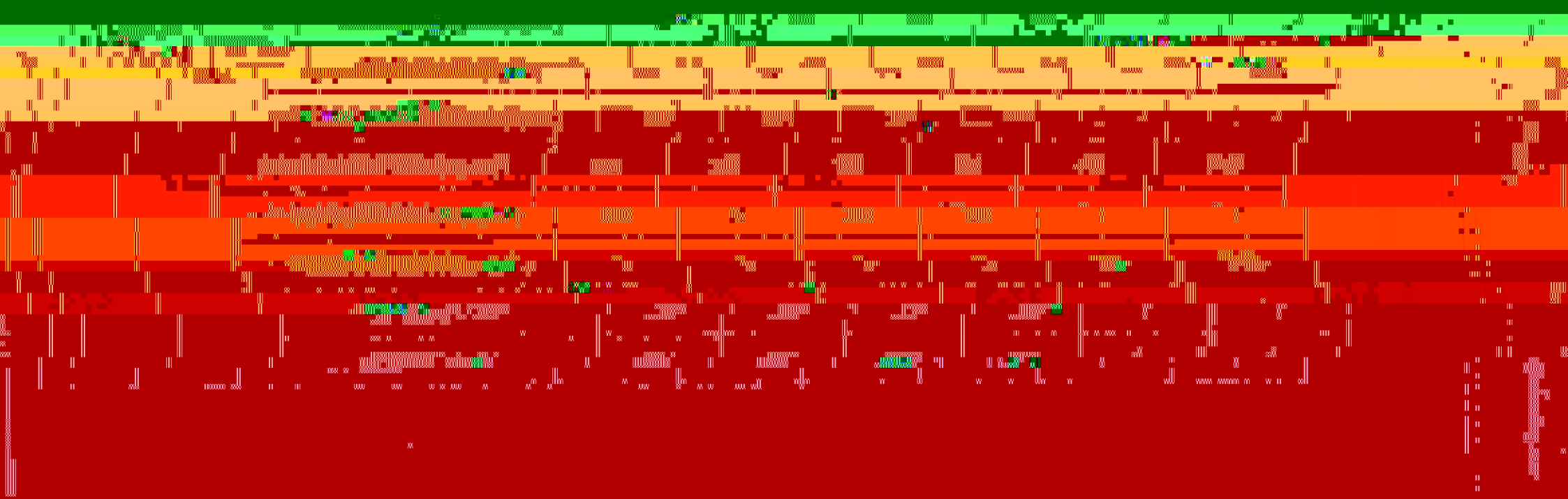

台号: 01

0.1

0.7

0.3

0.1

1

1

标干流量(m<sup>3</sup>/h)

100000

100000

100000

100000

ESTIN  
100

1. 试验目的: 测定...  
2. 试验原理: ...  
3. 试验步骤: ...  
4. 试验结果: ...  
5. 结论: ...





检测结果

检测器	检测器名称	检测器编号	检测值	标准限值	达标评价
-----	-------	-------	-----	------	------

检测器	检测器名称	检测器编号	检测值	标准限值	达标评价
1	...	...	...	...	...
2	...	...	...	...	...
3	...	...	...	...	...
4	...	...	...	...	...
5	...	...	...	...	...
6	...	...	...	...	...
7	...	...	...	...	...
8	...	...	...	...	...
9	...	...	...	...	...
10	...	...	...	...	...
11	...	...	...	...	...
12	...	...	...	...	...
13	...	...	...	...	...
14	...	...	...	...	...
15	...	...	...	...	...
16	...	...	...	...	...
17	...	...	...	...	...
18	...	...	...	...	...
19	...	...	...	...	...
20	...	...	...	...	...
21	...	...	...	...	...
22	...	...	...	...	...
23	...	...	...	...	...
24	...	...	...	...	...
25	...	...	...	...	...
26	...	...	...	...	...
27	...	...	...	...	...
28	...	...	...	...	...
29	...	...	...	...	...
30	...	...	...	...	...
31	...	...	...	...	...
32	...	...	...	...	...
33	...	...	...	...	...
34	...	...	...	...	...
35	...	...	...	...	...
36	...	...	...	...	...
37	...	...	...	...	...
38	...	...	...	...	...
39	...	...	...	...	...
40	...	...	...	...	...
41	...	...	...	...	...
42	...	...	...	...	...
43	...	...	...	...	...
44	...	...	...	...	...
45	...	...	...	...	...
46	...	...	...	...	...
47	...	...	...	...	...
48	...	...	...	...	...
49	...	...	...	...	...
50	...	...	...	...	...
51	...	...	...	...	...
52	...	...	...	...	...
53	...	...	...	...	...
54	...	...	...	...	...
55	...	...	...	...	...
56	...	...	...	...	...
57	...	...	...	...	...
58	...	...	...	...	...
59	...	...	...	...	...
60	...	...	...	...	...
61	...	...	...	...	...
62	...	...	...	...	...
63	...	...	...	...	...
64	...	...	...	...	...
65	...	...	...	...	...
66	...	...	...	...	...
67	...	...	...	...	...
68	...	...	...	...	...
69	...	...	...	...	...
70	...	...	...	...	...
71	...	...	...	...	...
72	...	...	...	...	...
73	...	...	...	...	...
74	...	...	...	...	...
75	...	...	...	...	...
76	...	...	...	...	...
77	...	...	...	...	...
78	...	...	...	...	...
79	...	...	...	...	...
80	...	...	...	...	...
81	...	...	...	...	...
82	...	...	...	...	...
83	...	...	...	...	...
84	...	...	...	...	...
85	...	...	...	...	...
86	...	...	...	...	...
87	...	...	...	...	...
88	...	...	...	...	...
89	...	...	...	...	...
90	...	...	...	...	...
91	...	...	...	...	...
92	...	...	...	...	...
93	...	...	...	...	...
94	...	...	...	...	...
95	...	...	...	...	...
96	...	...	...	...	...
97	...	...	...	...	...
98	...	...	...	...	...
99	...	...	...	...	...
100	...	...	...	...	...



检测结果

Sb+As+Pb+Cr+Co+Cu+Mn+Ni 计) 实测排放浓度<sub>(mg/m<sup>3</sup>)</sub>

锑、砷、铅、铬、钴、铜、锰、镍及其化合物(以

Sb+As+Pb+Cr+Co+Cu+Mn+Ni 计)折算

0.0531

0.0630

0.0280

0.0480

/

/

0.0516

0.0573

0.0255

0.0448

1.0

达标

3、有组织排放执行《大气污染物排放控制标准》(GB 18983-2014)表1限值限值; 许可限值需符合标准限值。

编制人: 丰群妮

日期: 2024.6.14

审核人: 周露

日期: 2024.6.14

签发人: 周露

日期: 2024.6.14



汞  
铋  
镉  
铅  
钴  
镍

山  
南  
川  
西

出  
表及  
洞及

UA  
87  
96

JAZ  
H

附  
表

表  
编号

357

312

708

239

511

521

表 3

浓度

九

九

379

报

际



WUHAN UNIVERSITY

WUHAN UNIVERSITY

WUHAN UNIVERSITY

WUHAN UNIVERSITY

WUHAN UNIVERSITY

WUHAN UNIVERSITY

WUHAN UNIVERSITY

WUHAN UNIVERSITY

WUHAN UNIVERSITY

WUHAN UNIVERSITY

WUHAN UNIVERSITY

WUHAN UNIVERSITY

WUHAN UNIVERSITY

WUHAN UNIVERSITY

WUHAN UNIVERSITY

WUHAN UNIVERSITY

WUHAN UNIVERSITY

WUHAN UNIVERSITY

WUHAN UNIVERSITY

WUHAN UNIVERSITY

WUHAN UNIVERSITY

姓名	学号	成绩
张三	1001	85
李四	1002	78
王五	1003	92
赵六	1004	65
孙七	1005	88
周八	1006	72
吴九	1007	80
郑十	1008	75
冯十一	1009	82
陈十二	1010	70
褚十三	1011	87
褚十四	1012	73
褚十五	1013	81
褚十六	1014	68
褚十七	1015	84
褚十八	1016	71
褚十九	1017	79
褚二十	1018	66
褚二十一	1019	83
褚二十二	1020	74
褚二十三	1021	80
褚二十四	1022	69
褚二十五	1023	86
褚二十六	1024	72
褚二十七	1025	77
褚二十八	1026	64
褚二十九	1027	81
褚三十	1028	70
褚三十一	1029	76
褚三十二	1030	63
褚三十三	1031	80
褚三十四	1032	67
褚三十五	1033	75
褚三十六	1034	62
褚三十七	1035	79
褚三十八	1036	61
褚三十九	1037	78
褚四十	1038	60
褚四十一	1039	76
褚四十二	1040	59
褚四十三	1041	74
褚四十四	1042	58
褚四十五	1043	72
褚四十六	1044	57
褚四十七	1045	70
褚四十八	1046	56
褚四十九	1047	68
褚五十	1048	55
褚五十一	1049	66
褚五十二	1050	54
褚五十三	1051	64
褚五十四	1052	53
褚五十五	1053	62
褚五十六	1054	52
褚五十七	1055	60
褚五十八	1056	51
褚五十九	1057	59
褚六十	1058	50
褚六十一	1059	58
褚六十二	1060	49
褚六十三	1061	57
褚六十四	1062	48
褚六十五	1063	56
褚六十六	1064	47
褚六十七	1065	55
褚六十八	1066	46
褚六十九	1067	54
褚七十	1068	45
褚七十一	1069	53
褚七十二	1070	44
褚七十三	1071	52
褚七十四	1072	43
褚七十五	1073	51
褚七十六	1074	42
褚七十七	1075	50
褚七十八	1076	41
褚七十九	1077	49
褚八十	1078	40
褚八十一	1079	48
褚八十二	1080	39
褚八十三	1081	47
褚八十四	1082	38
褚八十五	1083	46
褚八十六	1084	37
褚八十七	1085	45
褚八十八	1086	36
褚八十九	1087	44
褚九十	1088	35
褚九十一	1089	43
褚九十二	1090	34
褚九十三	1091	42
褚九十四	1092	33
褚九十五	1093	41
褚九十六	1094	32
褚九十七	1095	40
褚九十八	1096	31
褚九十九	1097	39
褚一百	1098	30
褚一百零一	1099	38
褚一百零二	1100	29
褚一百零三	1101	37
褚一百零四	1102	28
褚一百零五	1103	36
褚一百零六	1104	27
褚一百零七	1105	35
褚一百零八	1106	26
褚一百零九	1107	34
褚一百一十	1108	25
褚一百一十一	1109	33
褚一百一十二	1110	24
褚一百一十三	1111	32
褚一百一十四	1112	23
褚一百一十五	1113	31
褚一百一十六	1114	22
褚一百一十七	1115	30
褚一百一十八	1116	21
褚一百一十九	1117	29
褚一百二十	1118	20
褚一百二十一	1119	28
褚一百二十二	1120	19
褚一百二十三	1121	27
褚一百二十四	1122	18
褚一百二十五	1123	26
褚一百二十六	1124	17
褚一百二十七	1125	25
褚一百二十八	1126	16
褚一百二十九	1127	24
褚一百三十	1128	15
褚一百三十一	1129	23
褚一百三十二	1130	14
褚一百三十三	1131	22
褚一百三十四	1132	13
褚一百三十五	1133	21
褚一百三十六	1134	12
褚一百三十七	1135	20
褚一百三十八	1136	11
褚一百三十九	1137	19
褚一百四十	1138	10
褚一百四十一	1139	18
褚一百四十二	1140	9
褚一百四十三	1141	17
褚一百四十四	1142	8
褚一百四十五	1143	16
褚一百四十六	1144	7
褚一百四十七	1145	15
褚一百四十八	1146	6
褚一百四十九	1147	14
褚一百五十	1148	5
褚一百五十一	1149	13
褚一百五十二	1150	4
褚一百五十三	1151	12
褚一百五十四	1152	3
褚一百五十五	1153	11
褚一百五十六	1154	2
褚一百五十七	1155	10
褚一百五十八	1156	1
褚一百五十九	1157	9
褚一百六十	1158	0
褚一百六十一	1159	8
褚一百六十二	1160	-1
褚一百六十三	1161	7
褚一百六十四	1162	-2
褚一百六十五	1163	6
褚一百六十六	1164	-3
褚一百六十七	1165	5
褚一百六十八	1166	-4
褚一百六十九	1167	4
褚一百七十	1168	-5
褚一百七十一	1169	3
褚一百七十二	1170	-6
褚一百七十三	1171	2
褚一百七十四	1172	-7
褚一百七十五	1173	1
褚一百七十六	1174	-8
褚一百七十七	1175	0
褚一百七十八	1176	-9
褚一百七十九	1177	-1
褚一百八十	1178	-10
褚一百八十一	1179	-2
褚一百八十二	1180	-11
褚一百八十三	1181	-3
褚一百八十四	1182	-12
褚一百八十五	1183	-4
褚一百八十六	1184	-13
褚一百八十七	1185	-5
褚一百八十八	1186	-14
褚一百八十九	1187	-6
褚一百九十	1188	-15
褚一百九十一	1189	-7
褚一百九十二	1190	-16
褚一百九十三	1191	-8
褚一百九十四	1192	-17
褚一百九十五	1193	-9
褚一百九十六	1194	-18
褚一百九十七	1195	-10
褚一百九十八	1196	-19
褚一百九十九	1197	-11
褚二百	1198	-20
褚二百零一	1199	-12
褚二百零二	1200	-21
褚二百零三	1201	-13
褚二百零四	1202	-22
褚二百零五	1203	-14
褚二百零六	1204	-23
褚二百零七	1205	-15
褚二百零八	1206	-24
褚二百零九	1207	-16
褚二百一十	1208	-25
褚二百一十一	1209	-17
褚二百一十二	1210	-26
褚二百一十三	1211	-18
褚二百一十四	1212	-27
褚二百一十五	1213	-19
褚二百一十六	1214	-28
褚二百一十七	1215	-20
褚二百一十八	1216	-29
褚二百一十九	1217	-21
褚二百二十	1218	-30
褚二百二十一	1219	-22
褚二百二十二	1220	-31
褚二百二十三	1221	-23
褚二百二十四	1222	-32
褚二百二十五	1223	-24
褚二百二十六	1224	-33
褚二百二十七	1225	-25
褚二百二十八	1226	-34
褚二百二十九	1227	-26
褚二百三十	1228	-35
褚二百三十一	1229	-27
褚二百三十二	1230	-36
褚二百三十三	1231	-28
褚二百三十四	1232	-37
褚二百三十五	1233	-29
褚二百三十六	1234	-38
褚二百三十七	1235	-30
褚二百三十八	1236	-39
褚二百三十九	1237	-31
褚二百四十	1238	-40
褚二百四十一	1239	-32
褚二百四十二	1240	-41
褚二百四十三	1241	-33
褚二百四十四	1242	-42
褚二百四十五	1243	-34
褚二百四十六	1244	-43
褚二百四十七	1245	-35
褚二百四十八	1246	-44
褚二百四十九	1247	-36
褚二百五十	1248	-45
褚二百五十一	1249	-37
褚二百五十二	1250	-46
褚二百五十三	1251	-38
褚二百五十四	1252	-47
褚二百五十五	1253	-39
褚二百五十六	1254	-48
褚二百五十七	1255	-40
褚二百五十八	1256	-49
褚二百五十九	1257	-41
褚二百六十	1258	-50
褚二百六十一	1259	-42
褚二百六十二	1260	-51
褚二百六十三	1261	-43
褚二百六十四	1262	-52
褚二百六十五	1263	-44
褚二百六十六	1264	-53
褚二百六十七	1265	-45
褚二百六十八	1266	-54
褚二百六十九	1267	-46
褚二百七十	1268	-55
褚二百七十一	1269	-47
褚二百七十二	1270	-56
褚二百七十三	1271	-48
褚二百七十四	1272	-57
褚二百七十五	1273	-49
褚二百七十六	1274	-58
褚二百七十七	1275	-50
褚二百七十八	1276	-59
褚二百七十九	1277	-51
褚二百八十	1278	-60
褚二百八十一	1279	-52
褚二百八十二	1280	-61
褚二百八十三	1281	-53
褚二百八十四	1282	-62
褚二百八十五	1283	-54
褚二百八十六	1284	-63
褚二百八十七	1285	-55
褚二百八十八	1286	-64
褚二百八十九	1287	-56
褚二百九十	1288	-65
褚二百九十一	1289	-57
褚二百九十二	1290	-66
褚二百九十三	1291	-58
褚二百九十四	1292	-67
褚二百九十五	1293	-59
褚二百九十六	1294	-68
褚二百九十七	1295	-60
褚二百九十八	1296	-69
褚二百九十九	1297	-61
褚三百	1298	-70
褚三百零一	1299	-62
褚三百零二	1300	-71
褚三百零三	1301	-63
褚三百零四	1302	-72
褚三百零五	1303	-64
褚三百零六	1304	-73
褚三百零七	1305	-65
褚三百零八	1306	-74
褚三百零九	1307	-66
褚三百一十	1308	-75
褚三百一十一	1309	-67
褚三百一十二	1310	-76
褚三百一十三	1311	-68
褚三百一十四	1312	-77
褚三百一十五	1313	-69
褚三百一十六	1314	-78
褚三百一十七	1315	-70
褚三百一十八	1316	-79
褚三百一十九	1317	-71
褚三百二十	1318	-80
褚三百二十一	1319	-72
褚三百二十二	1320	-81
褚三百二十三	1321	-73
褚三百二十四	1322	-82
褚三百二十五	1323	-74
褚三百二十六	1324	-83
褚三百二十七	1325	-75
褚三百二十八	1326	-84
褚三百二十九	1327	-76
褚三百三十	1328	-85
褚三百三十一	1329	-77
褚三百三十二	1330	-86
褚三百三十三	1331	-78
褚三百三十四	1332	-87
褚三百三十五	1333	-79
褚三百三十六	1334	-88
褚三百三十七	1335	-80
褚三百三十八	1336	-89
褚三百三十九	1337	-81
褚三百四十	1338	-90
褚三百四十一	1339	-82
褚三百四十二	1340	-91
褚三百四十三	1341	-83
褚三百四十四	1342	-92
褚三百四十五	1343	-84
褚三百四十六	1344	-93
褚三百四十七	1345	-85
褚三百四十八	1346	-94
褚三百四十九	1347	-86
褚三百五十	1348	-95
褚三百五十一	1349	-87
褚三百五十二	1350	-96
褚三百五十三	1351	-88
褚三百五十四	1352	-97
褚三百五十五	1353	-89
褚三百五十六	1354	-98
褚三百五十七	1355	-90
褚三百五十八	1356	-99
褚三百五十九	1357	-91
褚三百六十	1358	-100
褚三百六十一	1359	-92
褚三百六十二	1360	-101
褚三百六十三	1361	-93
褚三百六十四	1362	-102
褚三百六十五	1363	-94
褚三百六十六	1364	-103
褚三百六十七	1365	-95
褚三百六十八	1366	-104
褚三百六十九	1367	-96
褚三百七十	1368	-105
褚三百七十一	1369	-97
褚三百七十二	1370	-106
褚三百七十三	1371	-98
褚三百七十四	1372	-107
褚三百七十五	1373	-99
褚三百七十六	1374	-108
褚三百七十七	1375	-100
褚三百七十八	1376	-109
褚三百七十九	1377	-101
褚三百八十	1378	-110
褚三百八十一	1379	-102
褚三百八十二	1380	-111
褚三百八十三	1381	-103
褚三百八十四	1382	-112
褚三百八十五	1383	-104
褚三百八十六	1384	-113
褚三百八十七	1385	-105
褚三百八十八	1386	-114
褚三百八十九	1387	-106
褚三百九十	1388	-115
褚三百九十一	1389	-107
褚三百九十二	1390	-11



50米

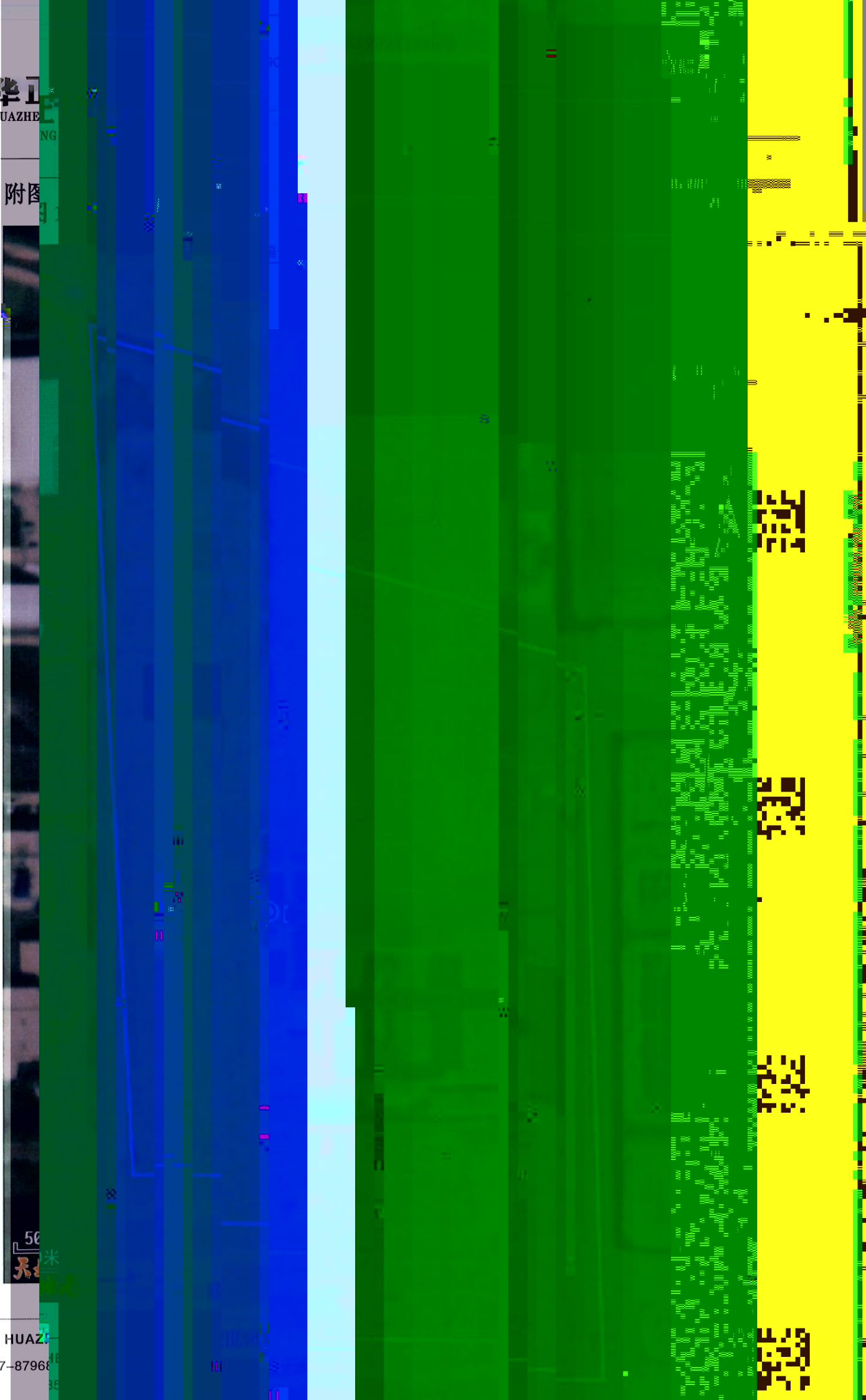



华正检  
HENG  
HUAZ

附图

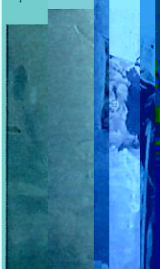

打卡 14:02  
湖北省仙桃市干河街建  
湖北有限公司  
发电  
30.5°12844'N, 113.3°9294'  
2024年06月06日 星期四  
相机已验证 | 防伪